

PIANTA PIANO INTERRATO
Lato Via Emilia

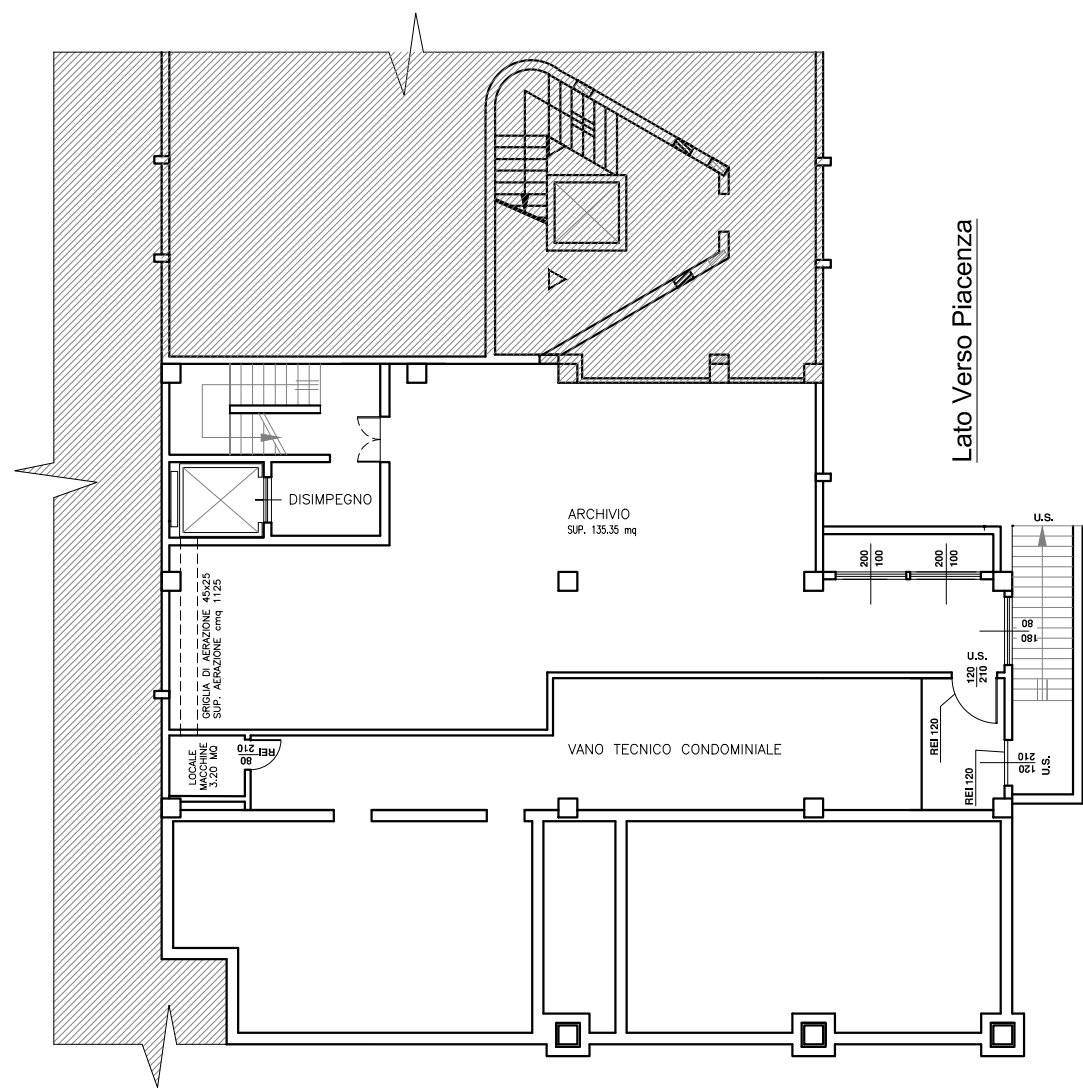

Comune di
FIORENZUOLA D'ARDA



PROGETTISTA: Dott. Ing. GIUSEPPE PIGHI Studio "G.P.R." P.zza F.lli Molinari n°24 - Fiorenzuola d'Arda (PC) Tel. 0523 / 983790 - Fax 240196 - e-mail: studio.gpr@libero.it		DATA: Giugno 2018	
SCIA CAMBIO USO PER REALIZZAZIONE SEDE DEL CORSO DI LAUREA IN FISIOTERAPIA		SCALA: 1:200	
ELABORATI GRAFICI DI PROGETTO (Stato Finale)		DIS.	CONTR.
COMMITTENTE: "VELA S.r.l." via Mario Casella n°10 - 29017 Fiorenzuola d'Arda (PC)		TAVOLA N°	REV
PROGETTISTA:		COMMITTENTE:	